



JOSE T. MERINO CASTRO  
ALMIRANTE

CORRESPONDENCIA  
PARTICULAR

SANTIAGO, 23 de Octubre de 1986.-

Señor  
Director del Proyecto Chile Futuro  
DON MARIO ARNELLO ROMO  
Moneda N° 1160 - Of. 802  
Presente

*Estimado señor Mario Arnello:*

Junto con informarle que ha llegado a feliz término el trabajo técnico de cálculo e impresión de la carta "Chile en el Océano Pacífico" por el Instituto Hidrográfico de la Armada, destinada a servir como material didáctico de la Educación Nacional, me es muy grato expresar a Ud. el reconocimiento y agradecimiento de la Armada Nacional, por la idea planteada por Ud., en su calidad de Director del Proyecto CHILE FUTURO, sobre la conveniencia de proyectar una carta de la Cuenca del Pacífico donde se pudiera mostrar con meridiana claridad a las futuras generaciones de chilenos, las enormes posibilidades que ofrece dicho océano, como asimismo la posición de privilegio que nuestro país sustenta en dicha Cuenca.

En relación a lo anterior, he dispuesto que el Sr. Director del Instituto Hidrográfico de la Armada, en una fecha próxima a convenir con Ud., le haga entrega oficial de dicha carta, a nombre de la Armada Nacional, en señal de especial reconocimiento y aprecio de la Institución y para conocimiento de la opinión pública objeto ésta constate uno de los tantos logros alcanzados por esa entidad que Ud. tan digna y eficientemente dirige.

*Sinceramente*

*J. Merino*

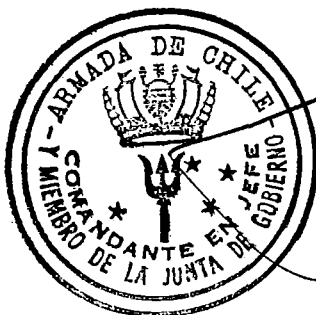

José T. Merino Castro  
ALMIRANTE  
Comandante en Jefe de la Armada  
Miembro de la Junta de Gobierno

SR. DIRECTOR DEL PROYECTO CHILE FUTURO DON MARIO ARNELLO ROMO  
SR. DIRECTOR DE INSTRUCCION DE LA ARMADA CONTRAALMIRANTE DON  
JORGE MARTINEZ BUSH  
VICEALMIRANTE DON GUILLERMO BARROS GONZALEZ  
SR. PRESIDENTE DEL INSTITUTO CHILENO DEL MAR CONTRAALMIRANTE  
DON FRANCISCO GUI SOLFO ARAYA  
SR. JEFE DE LA OFICINA DE INTERESES MARITIMOS CAPITAN DE NAVIO  
DON EDUARDO BARISON ROBERTS  
SR. DIRECTOR DE LA ACADEMIA DE GUERRA NAVAL CAPITAN DE NAVIO  
DON CARLOS PEREY OPAZO  
SRA. SECRETARIA REGIONAL MINISTERIAL DE EDUCACION SRA. MARIA  
ANGELICA HENRIQUEZ WACQUEZ  
SR. SECRETARIO EJECUTIVO DEL PROYECTO CHILE FUTURO DON JORGE  
ORTUZAR  
SEÑORES JEFES, OFICIALES E INVITADOS PRESENTES.

---

TRIBUTAR EL HOMENAJE DE NUESTRO RECONOCIMIENTO A QUIENES HAN  
CONTRIBUIDO AL ENGRANDECIMIENTO DE NUESTRA PATRIA ES UN HERMOSO  
QUEHACER QUE IMPARTE EL NOBLE SENTIDO DE GRATITUD Y ALIENTA  
LEGITIMAS ESPERANZAS DE SUPERACION PARA EL MAÑANA.

PARA EL DIRECTOR DEL INSTITUTO HIDROGRAFICO DE LA ARMADA, ES  
MOTIVO DE SINCERO AGRADO, EXPRESAR, "A NOMBRE DEL COMANDANTE  
EN JEFE DE LA ARMADA, ALMIRANTE DON JOSE T. MERINO CASTRO, SUS

MAS PROFUNDOS AGRADECIMIENTOS AL SR. DIRECTOR DEL PROYECTO "CHILE FUTURO" DON MARIO ARNELLO ROMO, QUIEN EN FORMA VISIONARIA FUE EL GESTOR DE LA IDEA SOBRE LA CONVENIENCIA DE PROYECTAR UNA CARTA DEL OCEANO PACIFICO DONDE SE PUDIERA MOSTRAR CON MERIDIANA CLARIDAD A LAS FUTURAS GENERACIONES DE CHILENOS, LAS ENORMES POSIBILIDADES QUE OFRECE ESTA CUENCA.

ESTA CARTA DENOMINADA "CHILE EN EL OCEANO PACIFICO", Y RECIENTEMENTE EDITADA POR ESTE INSTITUTO, FUE DECLARADA MATERIAL DIDACTICO POR EL MINISTERIO DE EDUCACION, DE ACUERDO AL DECRETO N° 1800 DE FECHA 21 DE JULIO DEL PRESENTE AÑO; PROYECTA LA INMENSIDAD DEL OCEANO PACIFICO, RODEADO DE TODOS SUS CONTINENTES CON LOS RESPECTIVOS PAISES QUE LE SON RIBEREÑOS, DESTACANDO EL TERRITORIO ANTARTICO CHILENO.

DENTRO DE ESTE MARCO, MUESTRA GRAFICAMENTE LA IMPORTANCIA GEOPOLITICA DE CHILE, AL EXHIBIR LA POSICION DE PRIVILEGIO QUE OSTENTA; SIN LUGAR A DUDA SERA UN VALIOSO APORTE A LA JUVENTUD, COMO ASIMISMO A TODO CIUDADANO CHILENO EN LA CONSOLIDACION DE SU CONCIENCIA MARITIMA.

PARA TESTIMONIAR ESTE HECHO, EL SR. COMANDANTE EN JEFE DE LA ARMADA HA DISPUESTO, QUE EL DIRECTOR QUE HABLA, HAGA ENTREGA, A DON MARIO ARNELLO, DE UN EJEMPLAR ESPECIAL DE DICHA CARTA, EN ESTE SOBRIO Y SENCILLO ACTO, QUE ENTRAÑA UN PROFUNDO

SIGNIFICADO DE RECONOCIMIENTO, PARA QUIEN LUCHA POR LOS INTERESES  
CAPITALES -INTERESES DEL MAR - QUE REPRESENTAN EL FUTURO DE  
NUESTRA PATRIA; Y PARA SOLEMNIZARLO, NOS ACOMPAÑAN DISTINGUIDAS  
PERSONALIDADES QUE SE ENCUENTRAN VINCULADAS, A LAS GRANDES  
PROYECCIONES DE ANHELO FUTURO, DE NUESTRA GRANDEZA MARITIMA.

RECIBA DON MARIO -POR MEDIO DE ESTE AFECTUOSO Y SINCERO  
OBSEQUIO- EL RECONOCIMIENTO QUE NUESTRA INSTITUCION- LA ARMADA  
DE CHILE- ~~QUE~~ SIEMPRE HA DISPENSADO A QUIENES VISIONARIAMENTE  
HAN SABIDO PERCIBIR, QUE LOS ALTOS DESTINOS DE CHILE, SE ENCUENTRAN  
EN EL OCEANO PACIFICO.



INSTITUTO HIDROGRAFICO DE LA ARMADA

*Atte.*

FERNANDO ESPINOSA SIMONETTI  
CAPITAN DE NAVIO  
DIRECTOR

TELEFONOS: 251056 - 251061  
TELEX: 230362 HIDRO CL

CASILLA 324  
VALPARAISO - CHILE

Jueves 13 de Noviembre de 1986

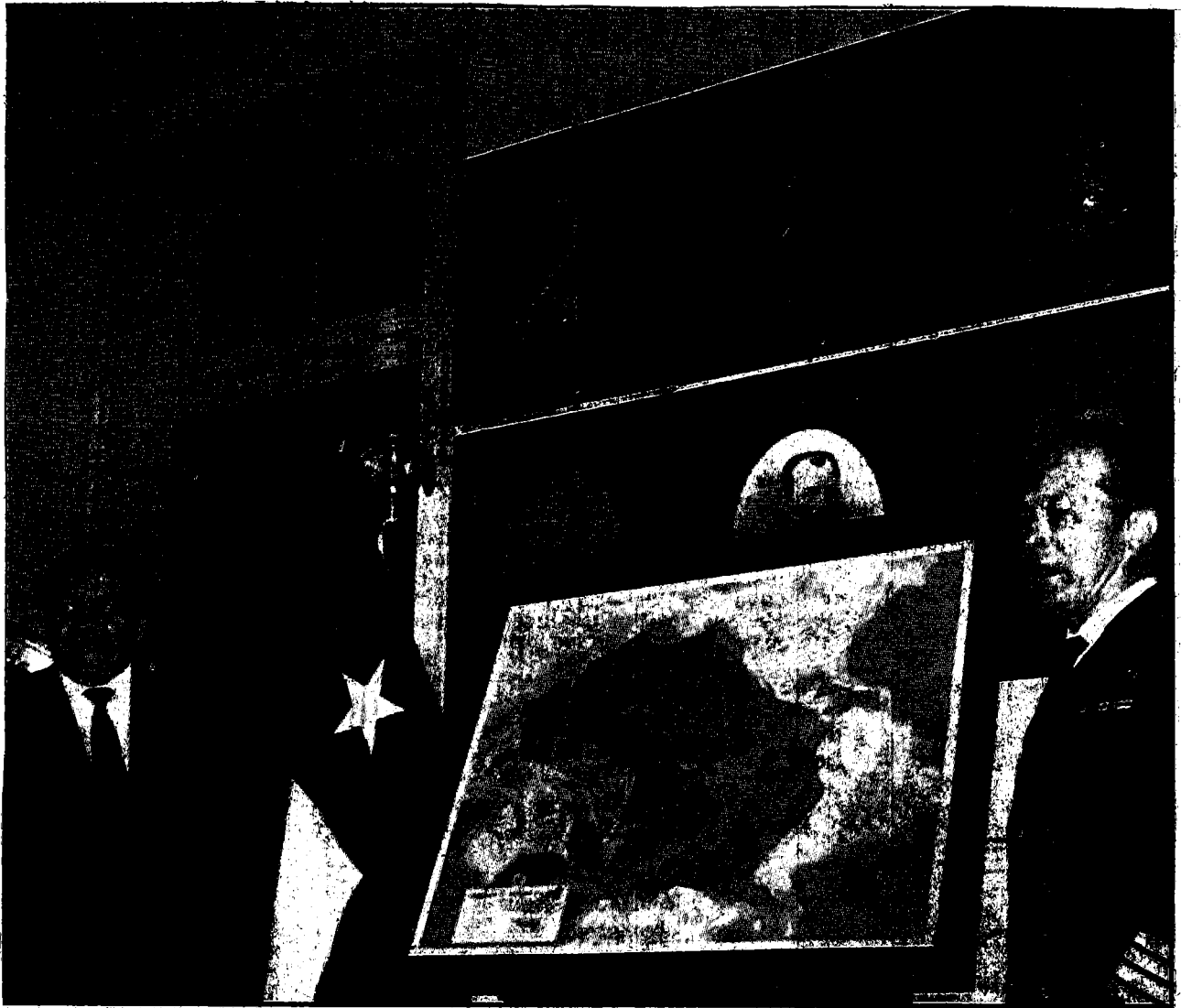

**PROYECCION MARITIMA DE CHILE.** — El Director Nacional de Bibliotecas, Archivos y Museos, Mario Arnello Romo — a la izquierda — recibió ayer el primer ejemplar de la carta N° 16 "Chile en el Océano Pacífico", autobiografiada por el Comandante en Jefe de la Armada, almirante José

Toribio Merino, en reconocimiento a los servicios que formuló para la confección de la misma, que proyecta a nuestro país como gran nación marítima. Fue entregada por el director del Instituto Hidrográfico de la Armada, capitán de navío, Fernando Espinosa Simonetti — a la derecha. (Página 3).

## Editán carta "Chile en el Océano Pacífico"

*El primer ejemplar autografiado por el Comandante en Jefe de la Armada, Almirante José Toribio Merino, fue entregado a Director Nacional de Bibliotecas, Archivos y Museos, Mario Arnello Romo.*

Un ejemplar de la primera edición de la Carta N° 16 "Chile en el Océano Pacífico", editada por el Instituto Hidrográfico de la Armada y autografiada por el Comandante en Jefe de la Armada, almirante José Toribio Merino Castro, recibió ayer el Director Nacional de Bibliotecas, Archivos y Museos y Director de la Fundación Proyecto Chile Futuro, Mario Arnello Romo.

Esta carta proyecta a nuestro país como gran nación marítima, de acuerdo a lo señalado por el Director del Instituto Hidrográfico de la Armada, capitán de navío Fernando Espinosa Simonetti, en la ceremonia que se efectuó ayer a las 11.30 horas en la repartición naval.

Previamente Mario Arnello, junto al Director de Instrucción de la Armada, contraalmirante Jorge Martínez Busch, y a los profesionales, recorrió las dependencias del Instituto Hidrográfico, recibiendo una amplia información sobre la confección de cartas.

### DISCURSO.

El director del instituto, comandante Espinosa, señaló en su discurso que Arnello tuvo una destacada participación en la referida carta "aportando informaciones, indicaciones y la idea base central, que es mostrar a Chile como un conjunto de tierra y mar, que asume la forma de dos triángulos. Uno

que tiene como base el territorio chileno sudamericano con los vértices en Arica y el Cabo de Hornos y con el vértice oceánico en Isla de Pascua, el cual comprende el mar de Chile. El otro, que comprende el territorio Chileno Antártico, cuyo vértice final es el Polo Sur y sus lados se extienden entre los meridianos 53° y 90° W, hasta llegar a 200 millas marítimas de las costas antárticas hacia el norte".

Hizo notar que dicha carta fue declarada, por el Ministerio de Educación Pública, por el Decreto N° 1800 del 21 de julio de 1986, material didáctico complementario y de consulta de la educación chilena para la enseñanza de la geografía de Chile, cuenca y riberas del Océano Pacífico, a nivel de alumnos y profesores de Enseñanza Básica y Media, en razón a que se encuentra acorde a los objetivos programáticos de la asignatura de Geografía, en todo lo referente a la posición de Chile frente al Océano Pacífico y sus proyecciones futuras, mostrándose en sus reales dimensiones y extensiones.

La información batimétrica se muestra con una degradación de tonalidades del color azul, para indicar las diferentes profundidades y las leyendas incluidas facilitan la lectura, siendo esta carta un valioso aporte a la educación chilena.

A continuación, el comandante



**VISITA.** — Un recorrido por las dependencias del Instituto Hidrográfico de la Armada, efectuó el Director Nacional de Bibliotecas, Archivos y Museos, Mario Arnello, a quien se observa en primer término en una de las salas de aerofotogrametría.

Fernando Espinosa hizo entrega a Mario Arnello, de la carta autografiada por el Comandante en Jefe de la Armada, almirante José Toribio Merino Castro.

Al agradecer, Arnello señaló que "mi participación en esta carta ha sido simplemente la de haber estimulado la realización de una carta que pudiera darle a los chilenos una visión integral y realista de la cuenca. Es importante esta visión y comprensión para las generaciones futuras, para que se puedan formar una conciencia clara, del destino oceánico, ineludible de Chile".

### CON PERIODISTAS.

A los periodistas, Arnello reiteró que Chile ha vivido por lo general de espaldas al mar, sobre todo en

los periodos de decadencia o frustración, lo que no ocurre así en los periodos florecientes.

Valoró el esfuerzo del Instituto Hidrográfico de la Armada al confeccionar la nueva carta, la que debe ser difundida por los medios de comunicación social.

Señaló que deben orientarse los esfuerzos hacia tres aspectos: "Primero, integración de los valores marinos a los valores culturales; segundo, la conciencia marítima entenderla para Chile en un sistema de integración, de trascendencia de nuestra patria; y tercero, comprender que el destino de Chile es oceánico. En esta cuenca Chile tiene que entrar a jugar un rol propio, que es su propio destino".